

POOL

- bench** W1240 × D540 × H780 × SH460mm
240,000 円 (税込価格 264,000 円)
MP仕様: 21kg / RW仕様: 31kg
- 4P table** W1240 × D1810 × H780 × SH460mm
590,000 円 (税込価格 649,000 円)
MP仕様: 55kg / RW仕様: 84kg
- 8P table long** W2840 × D1810 × H780 × SH460mm
1,150,000 円 (税込価格 1,265,000 円)
MP仕様: 115kg / RW仕様: 185kg
- 8P table square** W2545 × D2545 × H780 × SH460mm
別注参考価格
1,420,000 円 (税込価格 1,562,000 円)
MP仕様: 126kg / RW仕様: 197kg

特注色・別注組み合わせ承ります。

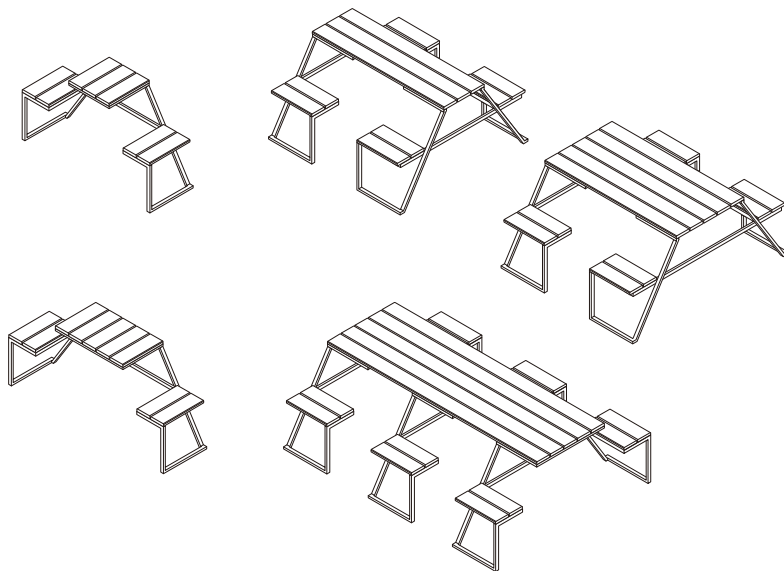

TERRACE

- 2P table** W1370 × D460 × H760 × SH460mm
230,000 円 (税込価格 253,000 円)
MP仕様: 23kg / RW仕様: 32kg
- 2P table wide** W1670 × D460 × H760 × SH460mm
270,000 円 (税込価格 297,000 円)
MP仕様: 26kg / RW仕様: 38kg
- 4P table** W1320 × D1370 × H760 × SH460mm
470,000 円 (税込価格 517,000 円)
MP仕様: 47kg / RW仕様: 69kg
- 4P table wide** W1320 × D1670 × H760 × SH460mm
550,000 円 (税込価格 605,000 円)
MP仕様: 56kg / RW仕様: 85kg
- 6P table wide** W2180 × D1670 × H760 × SH460mm
別注参考価格
980,000 円 (税込価格 1,078,000 円)
MP仕様: 85kg / RW仕様: 131kg

特注色・別注組み合わせ承ります。

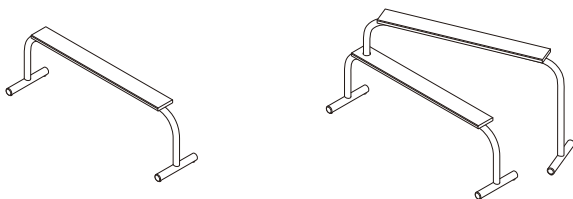

CASCADE

- bench** W1390 × D360 × H500 × SH500mm
100,000 円 (税込価格 110,000 円)
MP仕様: 11kg / RW仕様: 14kg
- bench & table** W1570 × D360 × H850 × SH500mm
180,000 円 (税込価格 198,000 円)
MP仕様: 19kg / RW仕様: 26kg

特注色承ります。

color



silver



copper



green

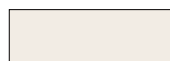

beige



yellow

wood

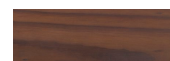

Modified Pinewood

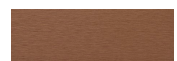

Resin Wood

※ MP仕様 = Modified Pine Wood 仕様 RW仕様 = Resin Wood 仕様

「2023年11月1日より価格変更いたします。」

contact

井口産業株式会社 立体製作所事業部 279-0025 千葉県浦安市鉄鋼道り 1-3-3

IGUCHI STEEL & CO. LTD, 1-3-3 Tekkou-dori, Urayasu City, Chiba 279-0025

tel: 047.700.6073 fax: 047.352.2266 mail: hello@highcollar.tokyo

https://highcollar.tokyo

Modified Pine Wood / モデファイド パインウッドについて

計画植林されたラジアータパインを熱処理改質させることで耐久性と耐候性を飛躍的に向上させたソフトウッドです。

柔らかさとデッキ材の頑強さを兼ね備えた自然に優しい素材と言えます。定期的にオイルを塗布する事や表面をきれいに保つなどのメンテナンスが必須となります。自然素材の為に節や変形などがある事をご了承ください。また、主観によって数年で使用に耐えない美観となった場合は修理・交換などの対応を致しますのでお気軽にお問い合わせください。

Resin Wood / レジンウッドについて

リサイクル木材と再生プラスチックを複合成形した新しい原料を必要としない環境に配慮した素材です。

自然素材に比べメンテナンスが容易で経年変化が少ないのが特徴です。

メタルフレームについて

比較的的肉厚なパイプを選定しクロメートメッキを施したうえでポリエステル系粉体塗装することにより、デザインを損なわないフォルムへ耐候性と美観を与えました。ポリエステル系粉体塗装は耐候性の高い仕上げではありますが、紫外線による退色などは否めませんのでホコリや汚れの拭き取りなどのメンテナンスをお勧めいたします。また、防錆に優れた仕様ではありますが擦り傷や当たり傷などから錆が広がる場合がございますのでご了承ください。

オープンエア・ファニチャーについて

屋外での家具使用は屋内使用に比べて雨やホコリ・紫外線など悪条件の中で酷使される事になります。過酷な使用環境に考慮した素材や仕上げで製造していますが美しく快適に使用いただくためにはお手入れが必要となります。また、長期間使用にならない場合は屋内に保管されるか、カバー等で保護して頂くようお願い致します。

木部の変色などについて

多くの木材と同じように Modified Pine Wood も紫外線に当たる事により変色いたします。屋外で使用することで1か月くらいすると色が薄くなり始め6か月ほどで白銀化いたします。これは表面の変色であり腐食しているわけではないので強度や耐久性に変わりはありません。

また、日光や雨に当たり変色するとともに木の表面がザラツとした肌合いになる事があります。これは表面のオイルが蒸発したため内部には十分なオイルを含んでいますので特別なお手入れは不要です。もし、変色が気になる方はベビーオイルなどの無色透明な油をウエスでふき取る様に全体を撫でてあげることによって油の補給がなされ一時的に未使用時に近い色へと戻ります。これを定期的にする事で木部の長持ちを施すことが出来るでしょう。

また、ザラツとした表面をなめらかな肌合いに復元したい場合は#240～#400程度のサンドペーパーで磨くことをお勧めいたします。その際は、表面へのオイルの補給を忘れないようにしてください。

樹脂について

Resin Wood は耐久性が高く雨やホコリなどの汚れを簡単にお手入れできる屋外使用に適した素材です。

しかしながら、紫外線は樹脂に過酷な影響を与えますので適切なレジンクリーナー等で定期的にメンテナンスすることをお勧めいたします。

配送について

送料は別途ご負担いただきます。離島などにつきましては配送が難しい場合がございます。

納期について

商品の在庫状況によって異なりますので随時お問い合わせください。

返品や交換について

お客様のご都合によるご注文後の仕様変更、他商品への変更、キャンセルにつきましては原則としてお受けいたしかねますのでご了承ください。

ご注文と異なる商品が届いた場合には商品到着後7日以内にご連絡ください。すみやかに対応させていただきます。

その他

Web画像との色や質感が実物と異なる場合があります。商品の仕様やデザインを予告なく変更する場合がございますのでご了承ください。

表示サイズには多少の誤差がございます。

contact

井口産業株式会社 立体製作所事業部 279-0025 千葉県浦安市鉄鋼道1-3-3

IGUCHI STEEL & CO. LTD, 1-3-3 Tekkou-dori, Urayasu City, Chiba 279-0025

tel: 047.700.6073 fax: 047.352.2266 mail: hello@highcollar.tokyo

<https://highcollar.tokyo>